

RELAÇÃO DE BENS PARA BAIXA
SESI Arapongas – PV18212/19 MODALIDADE BAIXA (DOAÇÃO)

Grupo	Ativo	Bem	data
Mobiliário	554660	CADEIRA	30/03/07
Mobiliário	588825	CADEIRA FIXA COM BRAÇO E PRANCHETA - INFORLINE	17/06/11
Mobiliário	588835	CADEIRA FIXA COM BRAÇO E PRANCHETA - INFORLINE	17/06/11
Mobiliário	604408	CADEIRA FIXA ESTOFADA S/BRAÇOS - INFORLINE	23/09/13
Mobiliário	604409	CADEIRA FIXA ESTOFADA S/BRAÇOS - INFORLINE	23/09/13
Mobiliário	604410	CADEIRA FIXA ESTOFADA S/BRAÇOS - INFORLINE	23/09/13
Mobiliário	604413	CADEIRA FIXA ESTOFADA S/BRAÇOS - INFORLINE	23/09/13
Mobiliário	604414	CADEIRA FIXA ESTOFADA S/BRAÇOS - INFORLINE	23/09/13
Mobiliário	604417	CADEIRA FIXA ESTOFADA S/BRAÇOS - INFORLINE	23/09/13
Mobiliário	528684	CADEIRA FIXA LUXO COM BRAÇO NA COR PRETA	30/03/07
Mobiliário	539579	CADEIRA FIXA S/BRAÇOS - INFORLINE	13/05/11
Mobiliário	539593	CADEIRA FIXA S/BRAÇOS - INFORLINE	13/05/11
Mobiliário	539618	CADEIRA FIXA S/BRAÇOS - INFORLINE	13/05/11
Mobiliário	557978	CADEIRA FIXA S/BRAÇOS - INFORLINE	13/05/11
Mobiliário	587922	CADEIRA FIXA S/BRAÇOS - INFORLINE	13/05/11
Mobiliário	587923	CADEIRA FIXA S/BRAÇOS - INFORLINE	13/05/11
Mobiliário	587924	CADEIRA FIXA S/BRAÇOS - INFORLINE	13/05/11
Mobiliário	587935	CADEIRA FIXA S/BRAÇOS - INFORLINE	13/05/11
Mobiliário	587936	CADEIRA FIXA S/BRAÇOS - INFORLINE	13/05/11
Mobiliário	520459	CADEIRA FIXA SEM BRAÇO NA COR PRETA	31/12/06
Mobiliário	520668	CADEIRA FIXA SEM BRAÇO NA COR PRETA	31/12/06
Mobiliário	520682	CADEIRA FIXA SEM BRAÇO NA COR PRETA	31/12/06
Mobiliário	520686	CADEIRA FIXA SEM BRAÇO NA COR PRETA	31/12/06
Mobiliário	522270	CADEIRA FIXA SEM BRAÇO NA COR PRETA	31/12/06
Mobiliário	522312	CADEIRA FIXA SEM BRAÇO NA COR PRETA	31/12/06
Mobiliário	520677	CADEIRA FIXA SEM BRAÇO NA COR PRETA	31/12/06
Mobiliário	522315	CADEIRA FIXA SEM BRAÇO NA COR PRETA	31/12/06
Mobiliário	528779	CADEIRA FIXA SIMPLES SEM BRAÇO NA COR PRETA	30/03/07
Mobiliário	528745	CADEIRA FIXA SIMPLES SEM BRAÇO NA COR PRETA	30/03/07
Mobiliário	512620	CADEIRA TIPO SECRETARIA, MARCA INFO LINE.	13/12/05
Mobiliário	500118	ARMÁRIO ALTO	31/10/06
Mobiliário	549933	ARMARIO ALTO COM PRATELEIRAS	02/09/09
Mobiliário	512906	ARMARIO ALTO, MARCA RUNAPEL	13/12/05
Mobiliário	612103	CADEIRA GIRATORIA C/BRACO ESPALDAR MEDIO	08/12/14
Mobiliário	612104	CADEIRA GIRATORIA C/BRACO ESPALDAR MEDIO	08/12/14
Mobiliário	612105	CADEIRA GIRATORIA C/BRACO ESPALDAR MEDIO	08/12/14
Mobiliário	620900	CADEIRA GIRATORIA C/BRACOS	30/11/16
Mobiliário	583494	CADEIRA GIRATORIA COM BRAÇO - INFORLINE	15/06/11
Eq.Médico	512657	APARELHO ORTHO-RATER, MARCA BAUSCH LOMB	27/12/85
Mobiliário	558994	ARMARIO BAI XO - 2 PORTAS	05/04/10
Mobiliário	550907	ARMARIO COM 4 GAVETAS	30/04/10
Mobiliário	614163	ARQUIVO EM ACO C/4 GAVETAS	12/05/15
Mobiliário	608806	BALCAO BEBEDOURO E FRUTEIRA C/01 GAVETA	29/04/14
Mobiliário	608807	BALCAO BEBEDOURO E FRUTEIRA C/01 GAVETA	29/04/14
Mobiliário	583977	BANQUETA PARA LABORATÓRIO	24/03/11
Mobiliário	583976	BANQUETA PARA LABORATÓRIO	24/03/11
Mobiliário	536036	CADEIRA ARCO IRIS	30/03/07
Mobiliário	536043	CADEIRA ARCO IRIS	30/03/07
Mobiliário	536046	CADEIRA ARCO IRIS	30/03/07

RELAÇÃO DE BENS PARA BAIXA
SESI Arapongas – PV18212/19 MODALIDADE BAIXA (DOAÇÃO)

Mobiliário	536058	CADEIRA ARCO IRIS	30/03/07
Mobiliário	536060	CADEIRA ARCO IRIS	30/03/07
Mobiliário	536075	CADEIRA ARCO IRIS	30/03/07
Mobiliário	536109	CADEIRA ARCO IRIS	30/03/07
Mobiliário	536550	CADEIRA ARCO IRIS	30/03/07
Mobiliário	619523	CADEIRA ESCOLAR	15/07/16
Mobiliário	619524	CADEIRA ESCOLAR	15/07/16
Mobiliário	619525	CADEIRA ESCOLAR	15/07/16
Mobiliário	619526	CADEIRA ESCOLAR	15/07/16
Mobiliário	619527	CADEIRA ESCOLAR	15/07/16
Mobiliário	619528	CADEIRA ESCOLAR	15/07/16
Mobiliário	619529	CADEIRA ESCOLAR	15/07/16
Mobiliário	619530	CADEIRA ESCOLAR	15/07/16
Mobiliário	619531	CADEIRA ESCOLAR	15/07/16
Mobiliário	619532	CADEIRA ESCOLAR	15/07/16
Mobiliário	619533	CADEIRA ESCOLAR	15/07/16
Mobiliário	619534	CADEIRA ESCOLAR	15/07/16
Mobiliário	619535	CADEIRA ESCOLAR	15/07/16
Mobiliário	619536	CADEIRA ESCOLAR	15/07/16
Mobiliário	619537	CADEIRA ESCOLAR	15/07/16
Mobiliário	619538	CADEIRA ESCOLAR	15/07/16
Mobiliário	619539	CADEIRA ESCOLAR	15/07/16
Mobiliário	619540	CADEIRA ESCOLAR	15/07/16
Mobiliário	619541	CADEIRA ESCOLAR	15/07/16
Mobiliário	619542	CADEIRA ESCOLAR	15/07/16
Mobiliário	619543	CADEIRA ESCOLAR	15/07/16
Mobiliário	619544	CADEIRA ESCOLAR	15/07/16
Mobiliário	619545	CADEIRA ESCOLAR	15/07/16
Mobiliário	619546	CADEIRA ESCOLAR	15/07/16
Mobiliário	619547	CADEIRA ESCOLAR	15/07/16
Mobiliário	619548	CADEIRA ESCOLAR	15/07/16
Mobiliário	619549	CADEIRA ESCOLAR	15/07/16
Mobiliário	619550	CADEIRA ESCOLAR	15/07/16
Mobiliário	619551	CADEIRA ESCOLAR	15/07/16
Mobiliário	619552	CADEIRA ESCOLAR	15/07/16
Mobiliário	619583	CADEIRA ESCOLAR	15/07/16
Mobiliário	619584	CADEIRA ESCOLAR	15/07/16
Mobiliário	619585	CADEIRA ESCOLAR	15/07/16
Mobiliário	619586	CADEIRA ESCOLAR	15/07/16
Mobiliário	619587	CADEIRA ESCOLAR	15/07/16
Mobiliário	619588	CADEIRA ESCOLAR	15/07/16
Mobiliário	619589	CADEIRA ESCOLAR	15/07/16
Mobiliário	619590	CADEIRA ESCOLAR	15/07/16
Mobiliário	619591	CADEIRA ESCOLAR	15/07/16
Mobiliário	619592	CADEIRA ESCOLAR	15/07/16
Mobiliário	619593	CADEIRA ESCOLAR	15/07/16
Mobiliário	619594	CADEIRA ESCOLAR	15/07/16
Mobiliário	619595	CADEIRA ESCOLAR	15/07/16
Mobiliário	619596	CADEIRA ESCOLAR	15/07/16
Mobiliário	619597	CADEIRA ESCOLAR	15/07/16

RELAÇÃO DE BENS PARA BAIXA
SESI Arapongas – PV18212/19 MODALIDADE BAIXA (DOAÇÃO)

Mobiliário	619598	CADEIRA ESCOLAR	15/07/16
Mobiliário	619599	CADEIRA ESCOLAR	15/07/16
Mobiliário	619600	CADEIRA ESCOLAR	15/07/16
Mobiliário	619601	CADEIRA ESCOLAR	15/07/16
Mobiliário	619602	CADEIRA ESCOLAR	15/07/16
Mobiliário	619603	CADEIRA ESCOLAR	15/07/16
Mobiliário	619604	CADEIRA ESCOLAR	15/07/16
Mobiliário	619605	CADEIRA ESCOLAR	15/07/16
Mobiliário	619606	CADEIRA ESCOLAR	15/07/16
Mobiliário	619607	CADEIRA ESCOLAR	15/07/16
Mobiliário	619608	CADEIRA ESCOLAR	15/07/16
Mobiliário	619609	CADEIRA ESCOLAR	15/07/16
Mobiliário	619610	CADEIRA ESCOLAR	15/07/16
Mobiliário	619611	CADEIRA ESCOLAR	15/07/16
Mobiliário	619612	CADEIRA ESCOLAR	15/07/16
Mobiliário	550849	CADEIRA ESCOLAR (CONJUNTO TRAPEZIO)	21/03/11
Mobiliário	550850	CADEIRA ESCOLAR (CONJUNTO TRAPEZIO)	21/03/11
Mobiliário	550851	CADEIRA ESCOLAR (CONJUNTO TRAPEZIO)	21/03/11
Mobiliário	550852	CADEIRA ESCOLAR (CONJUNTO TRAPEZIO)	21/03/11
Mobiliário	550853	CADEIRA ESCOLAR (CONJUNTO TRAPEZIO)	21/03/11
Mobiliário	557255	CADEIRA ESCOLAR (CONJUNTO TRAPEZIO)	21/03/11
Mobiliário	567327	CADEIRA ESCOLAR (CONJUNTO TRAPEZIO)	21/03/11
Mobiliário	567328	CADEIRA ESCOLAR (CONJUNTO TRAPEZIO)	21/03/11
Mobiliário	567329	CADEIRA ESCOLAR (CONJUNTO TRAPEZIO)	21/03/11
Mobiliário	567330	CADEIRA ESCOLAR (CONJUNTO TRAPEZIO)	21/03/11
Mobiliário	567331	CADEIRA ESCOLAR (CONJUNTO TRAPEZIO)	21/03/11
Mobiliário	567332	CADEIRA ESCOLAR (CONJUNTO TRAPEZIO)	21/03/11
Mobiliário	567333	CADEIRA ESCOLAR (CONJUNTO TRAPEZIO)	21/03/11
Mobiliário	567334	CADEIRA ESCOLAR (CONJUNTO TRAPEZIO)	21/03/11
Mobiliário	567335	CADEIRA ESCOLAR (CONJUNTO TRAPEZIO)	21/03/11
Mobiliário	567337	CADEIRA ESCOLAR (CONJUNTO TRAPEZIO)	21/03/11
Mobiliário	567338	CADEIRA ESCOLAR (CONJUNTO TRAPEZIO)	21/03/11
Mobiliário	567339	CADEIRA ESCOLAR (CONJUNTO TRAPEZIO)	21/03/11
Mobiliário	567340	CADEIRA ESCOLAR (CONJUNTO TRAPEZIO)	21/03/11
Mobiliário	567343	CADEIRA ESCOLAR (CONJUNTO TRAPEZIO)	21/03/11
Mobiliário	567344	CADEIRA ESCOLAR (CONJUNTO TRAPEZIO)	21/03/11
Mobiliário	539432	CADEIRA ESCOLAR (CONJUNTO)	23/03/10
Mobiliário	539436	CADEIRA ESCOLAR (CONJUNTO)	23/03/10
Mobiliário	539437	CADEIRA ESCOLAR (CONJUNTO)	23/03/10
Mobiliário	539438	CADEIRA ESCOLAR (CONJUNTO)	23/03/10
Mobiliário	539450	CADEIRA ESCOLAR (CONJUNTO)	23/03/10
Mobiliário	539463	CADEIRA ESCOLAR (CONJUNTO)	23/03/10
Mobiliário	539472	CADEIRA ESCOLAR (CONJUNTO)	23/03/10
Mobiliário	539483	CADEIRA ESCOLAR (CONJUNTO)	23/03/10
Mobiliário	539491	CADEIRA ESCOLAR (CONJUNTO)	23/03/10
Mobiliário	539492	CADEIRA ESCOLAR (CONJUNTO)	23/03/10
Mobiliário	539493	CADEIRA ESCOLAR (CONJUNTO)	23/03/10
Mobiliário	539494	CADEIRA ESCOLAR (CONJUNTO)	23/03/10
Mobiliário	539495	CADEIRA ESCOLAR (CONJUNTO)	23/03/10
Mobiliário	539497	CADEIRA ESCOLAR (CONJUNTO)	23/03/10

RELAÇÃO DE BENS PARA BAIXA
SESI Arapongas – PV18212/19 MODALIDADE BAIXA (DOAÇÃO)

Mobiliário	539498	CADEIRA ESCOLAR (CONJUNTO)	23/03/10
Mobiliário	539500	CADEIRA ESCOLAR (CONJUNTO)	23/03/10
Mobiliário	539561	CADEIRA ESCOLAR (CONJUNTO)	23/03/10
Mobiliário	539562	CADEIRA ESCOLAR (CONJUNTO)	23/03/10
Mobiliário	539574	CADEIRA ESCOLAR (CONJUNTO)	23/03/10
Mobiliário	539575	CADEIRA ESCOLAR (CONJUNTO)	23/03/10
Mobiliário	539576	CADEIRA ESCOLAR (CONJUNTO)	23/03/10
Mobiliário	539578	CADEIRA ESCOLAR (CONJUNTO)	23/03/10
Mobiliário	539580	CADEIRA ESCOLAR (CONJUNTO)	23/03/10
Mobiliário	539581	CADEIRA ESCOLAR (CONJUNTO)	23/03/10
Mobiliário	539582	CADEIRA ESCOLAR (CONJUNTO)	23/03/10
Mobiliário	539583	CADEIRA ESCOLAR (CONJUNTO)	23/03/10
Mobiliário	539584	CADEIRA ESCOLAR (CONJUNTO)	23/03/10
Mobiliário	539590	CADEIRA ESCOLAR (CONJUNTO)	23/03/10
Mobiliário	539591	CADEIRA ESCOLAR (CONJUNTO)	23/03/10
Mobiliário	539592	CADEIRA ESCOLAR (CONJUNTO)	23/03/10
Mobiliário	539596	CADEIRA ESCOLAR (CONJUNTO)	23/03/10
Mobiliário	555044	CADEIRA ESCOLAR (CONJUNTO)	23/03/10
Mobiliário	555045	CADEIRA ESCOLAR (CONJUNTO)	23/03/10
Mobiliário	555046	CADEIRA ESCOLAR (CONJUNTO)	23/03/10
Mobiliário	555047	CADEIRA ESCOLAR (CONJUNTO)	23/03/10
Mobiliário	555049	CADEIRA ESCOLAR (CONJUNTO)	23/03/10
Mobiliário	555050	CADEIRA ESCOLAR (CONJUNTO)	23/03/10
Mobiliário	555051	CADEIRA ESCOLAR (CONJUNTO)	23/03/10
Mobiliário	555162	CADEIRA ESCOLAR (CONJUNTO)	23/03/10
Mobiliário	556237	CADEIRA ESCOLAR (CONJUNTO)	23/03/10
Mobiliário	556238	CADEIRA ESCOLAR (CONJUNTO)	23/03/10
Mobiliário	556242	CADEIRA ESCOLAR (CONJUNTO)	23/03/10
Mobiliário	556246	CADEIRA ESCOLAR (CONJUNTO)	23/03/10
Mobiliário	556247	CADEIRA ESCOLAR (CONJUNTO)	23/03/10
Mobiliário	556277	CADEIRA ESCOLAR (CONJUNTO)	23/03/10
Mobiliário	556288	CADEIRA ESCOLAR (CONJUNTO)	23/03/10
Mobiliário	556301	CADEIRA ESCOLAR (CONJUNTO)	23/03/10
Mobiliário	557236	CADEIRA ESCOLAR (CONJUNTO)	23/03/10
Mobiliário	557246	CADEIRA ESCOLAR (CONJUNTO)	23/03/10
Mobiliário	557247	CADEIRA ESCOLAR (CONJUNTO)	23/03/10
Mobiliário	557248	CADEIRA ESCOLAR (CONJUNTO)	23/03/10
Mobiliário	557249	CADEIRA ESCOLAR (CONJUNTO)	23/03/10
Mobiliário	557250	CADEIRA ESCOLAR (CONJUNTO)	23/03/10
Mobiliário	557251	CADEIRA ESCOLAR (CONJUNTO)	23/03/10
Mobiliário	557252	CADEIRA ESCOLAR (CONJUNTO)	23/03/10
Mobiliário	557253	CADEIRA ESCOLAR (CONJUNTO)	23/03/10
Mobiliário	557254	CADEIRA ESCOLAR (CONJUNTO)	23/03/10
Mobiliário	557799	CADEIRA ESCOLAR (CONJUNTO)	23/03/10
Mobiliário	558377	CADEIRA ESCOLAR (CONJUNTO)	23/03/10
Mobiliário	562002	CADEIRA ESCOLAR (CONJUNTO)	23/03/10
Mobiliário	562005	CADEIRA ESCOLAR (CONJUNTO)	23/03/10
Mobiliário	562007	CADEIRA ESCOLAR (CONJUNTO)	23/03/10
Mobiliário	562009	CADEIRA ESCOLAR (CONJUNTO)	23/03/10
Mobiliário	562010	CADEIRA ESCOLAR (CONJUNTO)	23/03/10

RELAÇÃO DE BENS PARA BAIXA
SESI Arapongas – PV18212/19 MODALIDADE BAIXA (DOAÇÃO)

Mobiliário	562014	CADEIRA ESCOLAR (CONJUNTO)	23/03/10
Mobiliário	562016	CADEIRA ESCOLAR (CONJUNTO)	23/03/10
Mobiliário	534107	CADEIRA INFANTIL MV-22	30/04/07
Mobiliário	534116	CADEIRA INFANTIL MV-22	30/04/07
Mobiliário	534117	CADEIRA INFANTIL MV-22	30/04/07
Mobiliário	534122	CADEIRA INFANTIL MV-22	30/04/07
Mobiliário	534129	CADEIRA INFANTIL MV-22	30/04/07
Mobiliário	534130	CADEIRA INFANTIL MV-22	30/04/07
Mobiliário	534132	CADEIRA INFANTIL MV-22	30/04/07
Mobiliário	534137	CADEIRA INFANTIL MV-22	30/04/07
Mobiliário	534138	CADEIRA INFANTIL MV-22	30/04/07
Mobiliário	534142	CADEIRA INFANTIL MV-22	30/04/07
Mobiliário	534144	CADEIRA INFANTIL MV-22	30/04/07
Mobiliário	534147	CADEIRA INFANTIL MV-22	30/04/07
Mobiliário	534161	CADEIRA INFANTIL MV-22	30/04/07
Mobiliário	534167	CADEIRA INFANTIL MV-22	30/04/07
Mobiliário	534173	CADEIRA INFANTIL MV-22	30/04/07
Mobiliário	534176	CADEIRA INFANTIL MV-22	30/04/07
Mobiliário	534179	CADEIRA INFANTIL MV-22	30/04/07
Mobiliário	534181	CADEIRA INFANTIL MV-22	30/04/07
Mobiliário	534182	CADEIRA INFANTIL MV-22	30/04/07
Mobiliário	534183	CADEIRA INFANTIL MV-22	30/04/07
Mobiliário	534186	CADEIRA INFANTIL MV-22	30/04/07
Mobiliário	534189	CADEIRA INFANTIL MV-22	30/04/07
Mobiliário	534193	CADEIRA INFANTIL MV-22	30/04/07
Mobiliário	534195	CADEIRA INFANTIL MV-22	30/04/07
Mobiliário	512924	CADEIRA INFANTIL SALMÃO	31/10/06
Mobiliário	512939	CADEIRA INFANTIL SALMÃO	31/10/06
Mobiliário	512915	CADEIRA INFANTIL VERDE	31/10/06
Mobiliário	512928	CADEIRA INFANTIL VERDE	31/10/06
Mobiliário	512943	CADEIRA INFANTIL VERDE	31/10/06
Mobiliário	512919	CADEIRA INFANTIL VERMELHA	31/10/06
Mobiliário	512947	CADEIRA INFANTIL VERMELHA	31/10/06
Mobiliário	600324	CADEIRA P/MESA PENTAGONAL INFANTIL - QUEIROZ	14/09/12
Mobiliário	619493	CARTEIRA ESCOLAR	15/07/16
Mobiliário	619494	CARTEIRA ESCOLAR	15/07/16
Mobiliário	619495	CARTEIRA ESCOLAR	15/07/16
Mobiliário	619496	CARTEIRA ESCOLAR	15/07/16
Mobiliário	619497	CARTEIRA ESCOLAR	15/07/16
Mobiliário	619498	CARTEIRA ESCOLAR	15/07/16
Mobiliário	619499	CARTEIRA ESCOLAR	15/07/16
Mobiliário	619500	CARTEIRA ESCOLAR	15/07/16
Mobiliário	619501	CARTEIRA ESCOLAR	15/07/16
Mobiliário	619502	CARTEIRA ESCOLAR	15/07/16
Mobiliário	619503	CARTEIRA ESCOLAR	15/07/16
Mobiliário	619504	CARTEIRA ESCOLAR	15/07/16
Mobiliário	619505	CARTEIRA ESCOLAR	15/07/16
Mobiliário	619506	CARTEIRA ESCOLAR	15/07/16
Mobiliário	619507	CARTEIRA ESCOLAR	15/07/16
Mobiliário	619508	CARTEIRA ESCOLAR	15/07/16

RELAÇÃO DE BENS PARA BAIXA
SESI Arapongas – PV18212/19 MODALIDADE BAIXA (DOAÇÃO)

Mobiliário	619509	CARTEIRA ESCOLAR	15/07/16
Mobiliário	619510	CARTEIRA ESCOLAR	15/07/16
Mobiliário	619511	CARTEIRA ESCOLAR	15/07/16
Mobiliário	619512	CARTEIRA ESCOLAR	15/07/16
Mobiliário	619513	CARTEIRA ESCOLAR	15/07/16
Mobiliário	619514	CARTEIRA ESCOLAR	15/07/16
Mobiliário	619515	CARTEIRA ESCOLAR	15/07/16
Mobiliário	619516	CARTEIRA ESCOLAR	15/07/16
Mobiliário	619517	CARTEIRA ESCOLAR	15/07/16
Mobiliário	619518	CARTEIRA ESCOLAR	15/07/16
Mobiliário	619519	CARTEIRA ESCOLAR	15/07/16
Mobiliário	619520	CARTEIRA ESCOLAR	15/07/16
Mobiliário	619521	CARTEIRA ESCOLAR	15/07/16
Mobiliário	619522	CARTEIRA ESCOLAR	15/07/16
Mobiliário	619553	CARTEIRA ESCOLAR	15/07/16
Mobiliário	619554	CARTEIRA ESCOLAR	15/07/16
Mobiliário	619555	CARTEIRA ESCOLAR	15/07/16
Mobiliário	619556	CARTEIRA ESCOLAR	15/07/16
Mobiliário	619557	CARTEIRA ESCOLAR	15/07/16
Mobiliário	619558	CARTEIRA ESCOLAR	15/07/16
Mobiliário	619559	CARTEIRA ESCOLAR	15/07/16
Mobiliário	619560	CARTEIRA ESCOLAR	15/07/16
Mobiliário	619561	CARTEIRA ESCOLAR	15/07/16
Mobiliário	619562	CARTEIRA ESCOLAR	15/07/16
Mobiliário	619563	CARTEIRA ESCOLAR	15/07/16
Mobiliário	619564	CARTEIRA ESCOLAR	15/07/16
Mobiliário	619565	CARTEIRA ESCOLAR	15/07/16
Mobiliário	619566	CARTEIRA ESCOLAR	15/07/16
Mobiliário	619567	CARTEIRA ESCOLAR	15/07/16
Mobiliário	619568	CARTEIRA ESCOLAR	15/07/16
Mobiliário	619569	CARTEIRA ESCOLAR	15/07/16
Mobiliário	619570	CARTEIRA ESCOLAR	15/07/16
Mobiliário	619571	CARTEIRA ESCOLAR	15/07/16
Mobiliário	619572	CARTEIRA ESCOLAR	15/07/16
Mobiliário	619573	CARTEIRA ESCOLAR	15/07/16
Mobiliário	619574	CARTEIRA ESCOLAR	15/07/16
Mobiliário	619575	CARTEIRA ESCOLAR	15/07/16
Mobiliário	619576	CARTEIRA ESCOLAR	15/07/16
Mobiliário	619577	CARTEIRA ESCOLAR	15/07/16
Mobiliário	619578	CARTEIRA ESCOLAR	15/07/16
Mobiliário	619579	CARTEIRA ESCOLAR	15/07/16
Mobiliário	619580	CARTEIRA ESCOLAR	15/07/16
Mobiliário	619581	CARTEIRA ESCOLAR	15/07/16
Mobiliário	619582	CARTEIRA ESCOLAR	15/07/16
Mobiliário	522360	CARTEIRA ESCOLAR (CONJUNTO)	23/03/10
Mobiliário	522386	CARTEIRA ESCOLAR (CONJUNTO)	23/03/10
Mobiliário	522387	CARTEIRA ESCOLAR (CONJUNTO)	23/03/10
Mobiliário	556074	CARTEIRA ESCOLAR (CONJUNTO)	23/03/10
Mobiliário	556075	CARTEIRA ESCOLAR (CONJUNTO)	23/03/10
Mobiliário	556078	CARTEIRA ESCOLAR (CONJUNTO)	23/03/10

RELAÇÃO DE BENS PARA BAIXA
SESI Arapongas – PV18212/19 MODALIDADE BAIXA (DOAÇÃO)

Mobiliário	556188	CARTEIRA ESCOLAR (CONJUNTO)	23/03/10
Mobiliário	556190	CARTEIRA ESCOLAR (CONJUNTO)	23/03/10
Mobiliário	556191	CARTEIRA ESCOLAR (CONJUNTO)	23/03/10
Mobiliário	556192	CARTEIRA ESCOLAR (CONJUNTO)	23/03/10
Mobiliário	556193	CARTEIRA ESCOLAR (CONJUNTO)	23/03/10
Mobiliário	556195	CARTEIRA ESCOLAR (CONJUNTO)	23/03/10
Mobiliário	561852	CARTEIRA ESCOLAR (CONJUNTO)	23/03/10
Mobiliário	561853	CARTEIRA ESCOLAR (CONJUNTO)	23/03/10
Mobiliário	561857	CARTEIRA ESCOLAR (CONJUNTO)	23/03/10
Mobiliário	561858	CARTEIRA ESCOLAR (CONJUNTO)	23/03/10
Mobiliário	561859	CARTEIRA ESCOLAR (CONJUNTO)	23/03/10
Mobiliário	561862	CARTEIRA ESCOLAR (CONJUNTO)	23/03/10
Mobiliário	561874	CARTEIRA ESCOLAR (CONJUNTO)	23/03/10
Mobiliário	569706	CARTEIRA ESCOLAR (CONJUNTO)	23/03/10
Mobiliário	569858	CARTEIRA ESCOLAR (CONJUNTO)	23/03/10
Mobiliário	569861	CARTEIRA ESCOLAR (CONJUNTO)	23/03/10
Mobiliário	569862	CARTEIRA ESCOLAR (CONJUNTO)	23/03/10
Mobiliário	569863	CARTEIRA ESCOLAR (CONJUNTO)	23/03/10
Mobiliário	534047	CARTEIRA INFANTIL TRAPÉZIO GIR.	30/04/07
Mobiliário	534048	CARTEIRA INFANTIL TRAPÉZIO GIR.	30/04/07
Mobiliário	534051	CARTEIRA INFANTIL TRAPÉZIO GIR.	30/04/07
Mobiliário	534052	CARTEIRA INFANTIL TRAPÉZIO GIR.	30/04/07
Mobiliário	534054	CARTEIRA INFANTIL TRAPÉZIO GIR.	30/04/07
Mobiliário	534056	CARTEIRA INFANTIL TRAPÉZIO GIR.	30/04/07
Mobiliário	534060	CARTEIRA INFANTIL TRAPÉZIO GIR.	30/04/07
Mobiliário	534070	CARTEIRA INFANTIL TRAPÉZIO GIR.	30/04/07
Mobiliário	534072	CARTEIRA INFANTIL TRAPÉZIO GIR.	30/04/07
Mobiliário	534077	CARTEIRA INFANTIL TRAPÉZIO GIR.	30/04/07
Mobiliário	534078	CARTEIRA INFANTIL TRAPÉZIO GIR.	30/04/07
Mobiliário	534093	CARTEIRA INFANTIL TRAPÉZIO GIR.	30/04/07
Mobiliário	534095	CARTEIRA INFANTIL TRAPÉZIO GIR.	30/04/07
Mobiliário	534096	CARTEIRA INFANTIL TRAPÉZIO GIR.	30/04/07
Mobiliário	534100	CARTEIRA INFANTIL TRAPÉZIO GIR.	30/04/07
Mobiliário	534104	CARTEIRA INFANTIL TRAPÉZIO GIR.	30/04/07
Mobiliário	534105	CARTEIRA INFANTIL TRAPÉZIO GIR.	30/04/07
Mobiliário	580076	EXPOSITOR PARA LIVROS COM 5 BANDEJAS	25/03/11
Mobiliário	580182	EXPOSITOR PARA LIVROS COM 5 BANDEJAS	25/03/11
Maq. Equip	512430	LIQUIDIFICADOR MARCA SIEMSEN	16/01/96
Mobiliário	512846	LONGARINA COM 03 LUGARES, C/ BRACOS COR PRETO	28/04/05
Mobiliário	529626	MACA 180X055X085 REVESTIDA VINIL PRETO TOMBINI	30/04/07
Mobiliário	567727	MESA – 1,20 X 0,70 X 0,75 SEM GAVETAS	23/03/11
Mobiliário	567729	MESA – 1,20 X 0,70 X 0,75 SEM GAVETAS	23/03/11
Mobiliário	567730	MESA – 1,20 X 0,70 X 0,75 SEM GAVETAS	23/03/11
Mobiliário	567732	MESA – 1,20 X 0,70 X 0,75 SEM GAVETAS	23/03/11
Mobiliário	520427	MESA ARCO IRIS	30/03/07
Mobiliário	520428	MESA ARCO IRIS	30/03/07
Mobiliário	536002	MESA ARCO IRIS	30/03/07
Mobiliário	536008	MESA ARCO IRIS	30/03/07
Mobiliário	536009	MESA ARCO IRIS	30/03/07
Mobiliário	536010	MESA ARCO IRIS	30/03/07

RELAÇÃO DE BENS PARA BAIXA
SESI Arapongas – PV18212/19 MODALIDADE BAIXA (DOAÇÃO)

Eq.Médico	512694	MESA AUXILIAR, MARCA PALALU, MODELO PLD-227, ESMAL	27/05/94
Mobiliário	512923	MESA BRANCA CENTRAL	31/10/06
Mobiliário	512951	MESA BRANCA CENTRAL	31/10/06
Mobiliário	512936	MESA CENTRAL BRANCA	31/10/06
Mobiliário	534009	MESA COM PÉ CENTRAL GIRASSOL	30/04/07
Mobiliário	534010	MESA COM PÉ CENTRAL GIRASSOL	30/04/07
Mobiliário	534012	MESA COM PÉ CENTRAL GIRASSOL	30/04/07
Mobiliário	522396	MESA COMPUTADOR C/ 2 GAV. 90X60X75 COR ARGILA	30/04/07
Mobiliário	529660	MESA COMPUTADOR C/ 2 GAV. 90X60X75 COR ARGILA	30/04/07
Mobiliário	529669	MESA COMPUTADOR C/ 2 GAV. 90X60X75 COR ARGILA	30/04/07
Mobiliário	529670	MESA COMPUTADOR C/ 2 GAV. 90X60X75 COR ARGILA	30/04/07
Mobiliário	529671	MESA COMPUTADOR C/ 2 GAV. 90X60X75 COR ARGILA	30/04/07
Mobiliário	529672	MESA COMPUTADOR C/ 2 GAV. 90X60X75 COR ARGILA	30/04/07
Mobiliário	522314	MESA DE CENTRO (CONJUNTO)	23/03/10
Mobiliário	522321	MESA DE CENTRO (CONJUNTO)	23/03/10
Mobiliário	532091	MESA DE CENTRO (CONJUNTO)	23/03/10
Mobiliário	532092	MESA DE CENTRO (CONJUNTO)	23/03/10
Mobiliário	532093	MESA DE CENTRO (CONJUNTO)	23/03/10
Mobiliário	532094	MESA DE CENTRO (CONJUNTO)	23/03/10
Mobiliário	539439	MESA DE CENTRO (CONJUNTO)	23/03/10
Mobiliário	539577	MESA DE CENTRO (CONJUNTO)	23/03/10
Mobiliário	539587	MESA DE CENTRO (CONJUNTO)	23/03/10
Mobiliário	539589	MESA DE CENTRO (CONJUNTO)	23/03/10
Mobiliário	559035	MESA DE CENTRO (CONJUNTO)	23/03/10
Mobiliário	559095	MESA DE CENTRO (CONJUNTO)	23/03/10
Mobiliário	559096	MESA DE CENTRO (CONJUNTO)	23/03/10
Mobiliário	559097	MESA DE CENTRO (CONJUNTO)	23/03/10
Mobiliário	559098	MESA DE CENTRO (CONJUNTO)	23/03/10
Mobiliário	559099	MESA DE CENTRO (CONJUNTO)	23/03/10
Mobiliário	522318	MESA DE REUNIAO S OVAL - 6 LUGARES - K MOBILE	31/03/07
Mobiliário	613684	MESA DE TRABALHO EM L	31/03/15
Mobiliário	572858	MESA DE TRABALHO EM 'L' - 1,50X1,50 - COR OVO	25/02/11
Mobiliário	520369	MESA DE TRABALHO EM L - QUEIROZ	07/07/08
Mobiliário	532555	MESA EM ""L"" - ARGILA - K MOBILE	31/03/07
Mobiliário	523492	MESA EM ""L"" COM GAVETEIRO MÓVEL	31/05/06
Mobiliário	539473	MESA ESCOLAR (CONJUNTO TRAPEZIO)	21/03/11
Mobiliário	539474	MESA ESCOLAR (CONJUNTO TRAPEZIO)	21/03/11
Mobiliário	539475	MESA ESCOLAR (CONJUNTO TRAPEZIO)	21/03/11
Mobiliário	539477	MESA ESCOLAR (CONJUNTO TRAPEZIO)	21/03/11
Mobiliário	539478	MESA ESCOLAR (CONJUNTO TRAPEZIO)	21/03/11
Mobiliário	539499	MESA ESCOLAR (CONJUNTO TRAPEZIO)	21/03/11
Mobiliário	539621	MESA ESCOLAR (CONJUNTO TRAPEZIO)	21/03/11
Mobiliário	555058	MESA ESCOLAR (CONJUNTO TRAPEZIO)	21/03/11
Mobiliário	555059	MESA ESCOLAR (CONJUNTO TRAPEZIO)	21/03/11
Mobiliário	555062	MESA ESCOLAR (CONJUNTO TRAPEZIO)	21/03/11
Mobiliário	555064	MESA ESCOLAR (CONJUNTO TRAPEZIO)	21/03/11
Mobiliário	563149	MESA ESCOLAR (CONJUNTO TRAPEZIO)	21/03/11
Mobiliário	567309	MESA ESCOLAR (CONJUNTO TRAPEZIO)	21/03/11
Mobiliário	567321	MESA ESCOLAR (CONJUNTO TRAPEZIO)	21/03/11
Mobiliário	567322	MESA ESCOLAR (CONJUNTO TRAPEZIO)	21/03/11

RELAÇÃO DE BENS PARA BAIXA
SESI Arapongas – PV18212/19 MODALIDADE BAIXA (DOAÇÃO)

Mobiliário	567323	MESA ESCOLAR (CONJUNTO TRAPEZIO)	21/03/11
Mobiliário	567324	MESA ESCOLAR (CONJUNTO TRAPEZIO)	21/03/11
Mobiliário	569856	MESA ESCOLAR (CONJUNTO TRAPEZIO)	21/03/11
Mobiliário	569857	MESA ESCOLAR (CONJUNTO TRAPEZIO)	21/03/11
Mobiliário	512944	MESA INFANTIL VERDE	31/10/06
Mobiliário	512920	MESA INFANTIL VERMELHA	31/10/06
Mobiliário	512933	MESA INFANTIL VERMELHA	31/10/06
Mobiliário	512948	MESA INFANTIL VERMELHA	31/10/06
Mobiliário	520372	MESA PARA COMPUTADOR 2 LUGARES ARGILA/PRETO	30/06/07
Mobiliário	520445	MESA PARA COMPUTADOR 2 LUGARES ARGILA/PRETO	30/06/07
Mobiliário	520462	MESA PARA COMPUTADOR 2 LUGARES ARGILA/PRETO	30/06/07
Mobiliário	522301	MESA PARA COMPUTADOR 2 LUGARES ARGILA/PRETO	30/06/07
Mobiliário	522400	MESA PARA COMPUTADOR 2 LUGARES ARGILA/PRETO	30/06/07
Mobiliário	535228	MESA PARA COMPUTADOR 2 LUGARES ARGILA/PRETO	30/06/07
Mobiliário	535229	MESA PARA COMPUTADOR 2 LUGARES ARGILA/PRETO	30/06/07
Mobiliário	559033	MESA PARA COMPUTADOR 2 LUGARES ARGILA/PRETO	30/06/07
Mobiliário	529686	MESA REDONDA	30/04/07
Mobiliário	529688	MESA REDONDA	30/04/07
Mobiliário	593826	MESA RETANGULAR S/GAVETA 1,20X0,70X0,72 ARGILA/PRE	03/08/11
Mobiliário	535203	MESA REUNIÃO REDONDA 1,30M ARGILA/PRETO	30/06/07
Mobiliário	535205	MESA REUNIÃO REDONDA 1,60M ARGILA / PRETO	30/06/07
Mobiliário	535206	MESA REUNIÃO REDONDA 1,60M ARGILA / PRETO	30/06/07
Mobiliário	535207	MESA REUNIÃO REDONDA 1,60M ARGILA / PRETO	30/06/07
Mobiliário	535208	MESA REUNIÃO REDONDA 1,60M ARGILA / PRETO	30/06/07
Mobiliário	582172	POLTRONA GERENTE SEM BRACO PRETA	22/03/11



RELAÇÃO DE BENS PARA BAIXA
SESI Arapongas – PV18212/19 MODALIDADE BAIXA (DOAÇÃO)

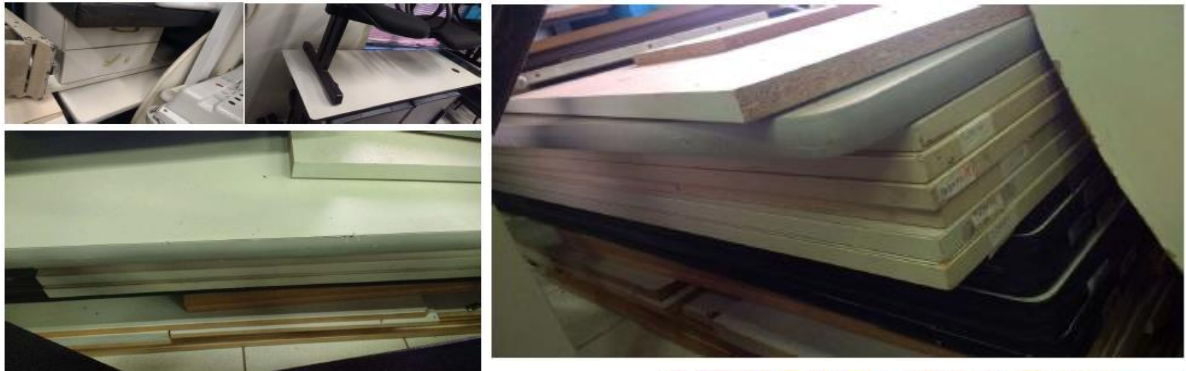

RELAÇÃO DE BENS PARA BAIXA
SESI Arapongas – PV18212/19 MODALIDADE BAIXA (DOAÇÃO)

